

**CE SNCF MOBILITÉS**  
BOURGOGNE FRANCHE-COMTÉ  
*Activités régionales*

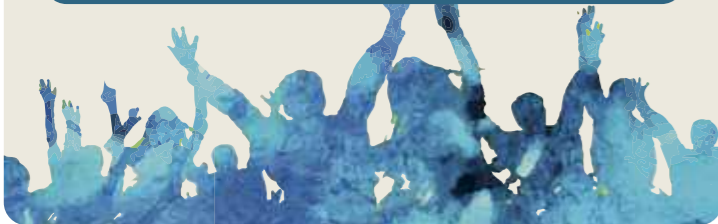

**Musicales**  
**2018**  
Printemps - été

Participation de **50 %** sur le billet  
par le CE SNCF Mobilités BFC  
pour les cheminots et leurs ayants-droit.



FENC/S - LARTISTE - NISKA - CATFISH - LES NÉGRESSES VERTES - POGO CAR CRASH CONTROL - HYPHEN HYPHEN - THE HILLBILLIES - TIBZ - ARCADIAN - MYSTICALLY - DANAKIL - PIHPOH - MAT BASTARD - SORG - POCKET FULL OF FUNK - SHYM - KEBLACK - BB BRUNES - LÉA PACI - ALONZO...

Places limitées, préinscription avant le 16 mars 2018  
Confirmation & envoi des places 1<sup>re</sup> quinzaine d'avril

- A1** Jeudi 10 mai > 12,50 €
- A2** Vendredi 11 mai > 12,50 €
- A3** Samedi 12 mai > 12,50 €
- A4** Pass 3 jours > 26 €

Gratuit pour les enfants nés après le 10 mai 2008 (vérification de la carte d'identité sur place), choisir le code **A10, A20, A30 OU A40**



**LES SALES MAJESTES**  
**LOS TRES PUNTOS**  
**CHE SUDAKA**  
**LA CAFETERA ROJA**  
**THOMAS SCHOEFFLER JR.**  
**POCKET FULL OF FUNK**  
GROUPES TREMPLIN



Places limitées, préinscription avant le 11 avril 2018  
Confirmation & envoi des places 1<sup>re</sup> quinzaine de mai

- B1** Vendredi 25 mai > 6,50 €
- B2** Samedi 26 mai > 6,50 €
- B3** Pass 2 jours > 12,50 €



QUEENS OF THE STONE AGE - NINE INCH NAILS - MACKLEMORE - PROPHETS OF RAGE - LIAM GALLAGHER - ORELSAN - RICK ROSS - ALICE IN CHAINS - DAMSO - TEXAS - BIGFLO & OLIVIER - BETH DITTO - AT THE DRIVE IN - THA BLACK MADONNA - RILÈS - CIGARETTES AFTER SEX

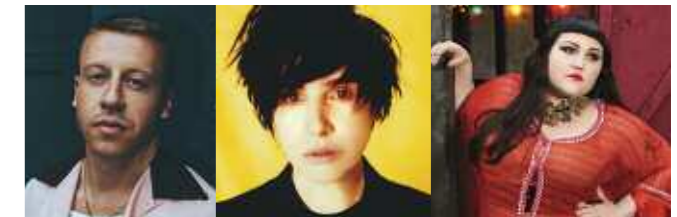

Places limitées, préinscription avant le 30 mars 2018  
Confirmation & envoi des places 2<sup>e</sup> quinzaine d'avril

- C1** Jeudi 5 juillet > 23,75 €
- C2** Vendredi 6 juillet > 23,75 €
- C3** Samedi 7 juillet > 23,75 €
- C4** Dimanche 8 juillet > 23,75 €
- C5** Pass 3 jours (5, 6 & 7) > 61 €
- C6** Pass 3 jours (6, 7 & 8) > 61 €
- C7** Pass 4 jours > 74,50 €



LE TROTTOIR D'EN FACE - CHARLÉLIE COUTURE - NOLWENN LEROY - LE GRAND ORCHESTRE DU SPLENDE - ...

Places limitées, préinscription avant le 18 mai 2018  
Confirmation & envoi des places 1<sup>er</sup> quinzaine de juin

- D1** Mardi 3 juillet > 12 €
- D2** Mercredi 4 juillet > 12 €
- D3** Jeudi 5 juillet > 12 €
- D4** Vendredi 6 juillet > 12 €
- D5** Samedi 7 juillet > 12 €
- D6** Pass semaine > 35 €

MAT BASTARD - ASAF AVIDAN - ...



Places limitées, préinscription avant le 20 avril 2018  
Confirmation & envoi des places 1<sup>er</sup> quinzaine de mai

- Option camping gratuit à réserver
- E1** Vendredi 27 juillet > 15 €
  - E10** le 27 juillet + la nuit au camping > 15 €
  - E2** Samedi 28 juillet > 15 €
  - E20** le 28 juillet + la nuit au camping > 15 €
  - E3** Pass 2 jours > 21,50 €
  - E30** pass 2 jours + 2 nuits au camping > 21,50 €

Programmation à venir...  
www.nologofestival.com



Places limitées, préinscription avant le 22 juin 2018  
Confirmation & envoi des places 1<sup>er</sup> quinzaine de juillet

- G1** Vendredi 10 août > 12 €
- G2** Samedi 11 août > 12 €
- G3** Dimanche 12 août > 12 €
- G4** Pass 3 j. + camping > 33,50 €
- G5** Pass 3 jours > 29,50 €

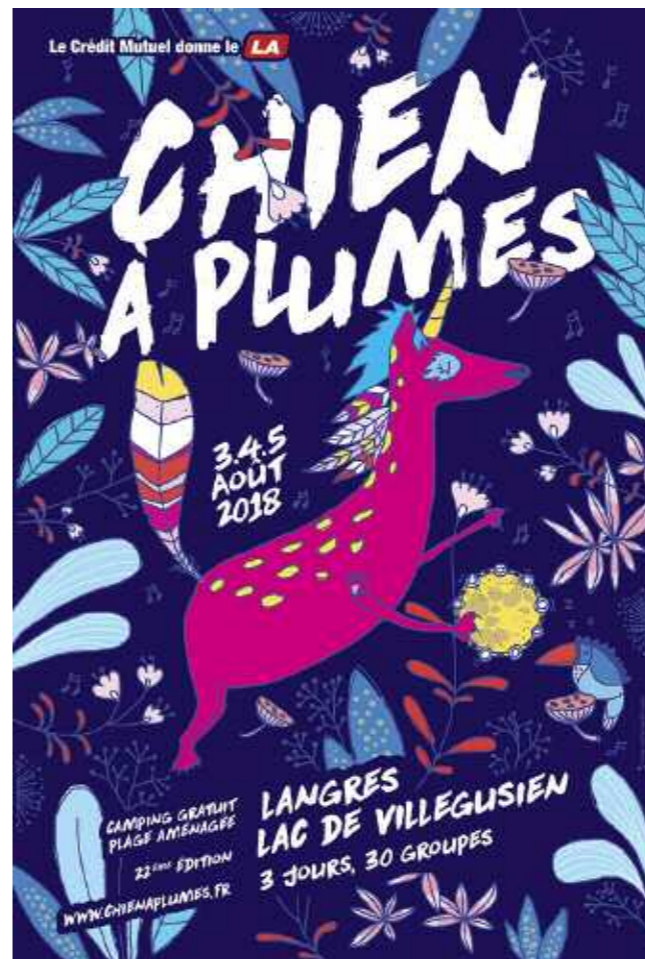

SOJA - KENY ARKANA - ALPHA BLONDY - GAUVAIN SERS - JAHNERATION - THE INSPECTOR CLUZO - STEVEN SEAGULLS - MOON HOOCH...

Places limitées, préinscription avant le 18 mai 2018  
Confirmation & envoi des places 1<sup>er</sup> quinzaine de juin

- F1** Vendredi 3 août > 15,50 €
- F2** Samedi 4 août > 15,50 €
- F3** Dimanche 5 août > 15,50 €
- F4** Pass 3 jours > 35 €

Service communication CE SNCF Mobilités BFC - www.cercheminotsdijon.fr - facebook.com/dijon.cerant - T84



**Participants :** 1 festival par famille

Nom,	Prénom,	Parenté	Code choix	Prix
.....	.....	D > demandeur C > conjoint(e) E > ent à charge	Ex: B2 ou C3	.....
.....	.....			.....
.....	.....			.....
.....	.....			.....
.....	.....			.....

Courriel : ..... Total : .....

Adresse : .....

Tampon de l'Espace CE : ..... Téléphone : .....

À déjà  
de  
bénéficiaire

Sortie raquettes  
 Sortie à Paris

Activités  
régionales  
2018

## Pré-réservation Musicales 2018 Printemps-été :

Adressez votre bulletin auprès de votre espace CE accompagné du paiement et de votre bulletin de salaire (région SNCF Mobilités BFC, Maintenance & Travaux, Circulations, Fret) ou de pension. Vous serez recontacté lors de la réservation définitive si vous êtes retenu, par courrier avec l'envoi de la billetterie.